



# ENQUETE D'INSERTION À 18 MOIS PROMO 1722

## Diplômés 2022

Effectif de la promotion : 38

Nombre de réponses : 28

Taux de réponse à l'enquête : 73.68 %

### Statut du professionnel :

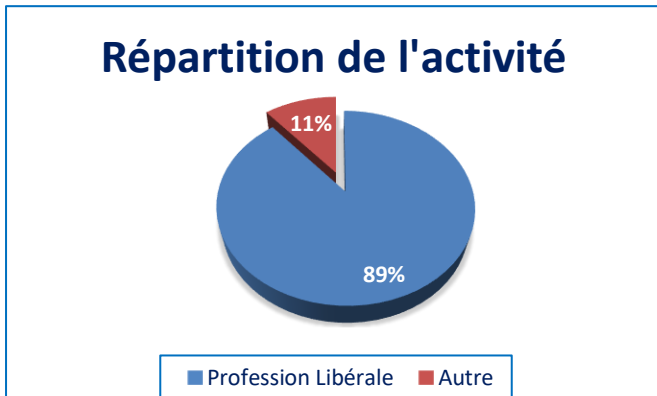

### Satisfaction des étudiants :

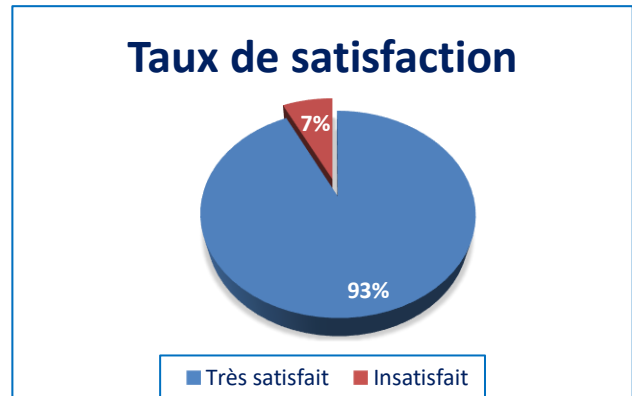

93% des anciens étudiants se déclarent très satisfait

### La localisation géographique des diplômés en activité :

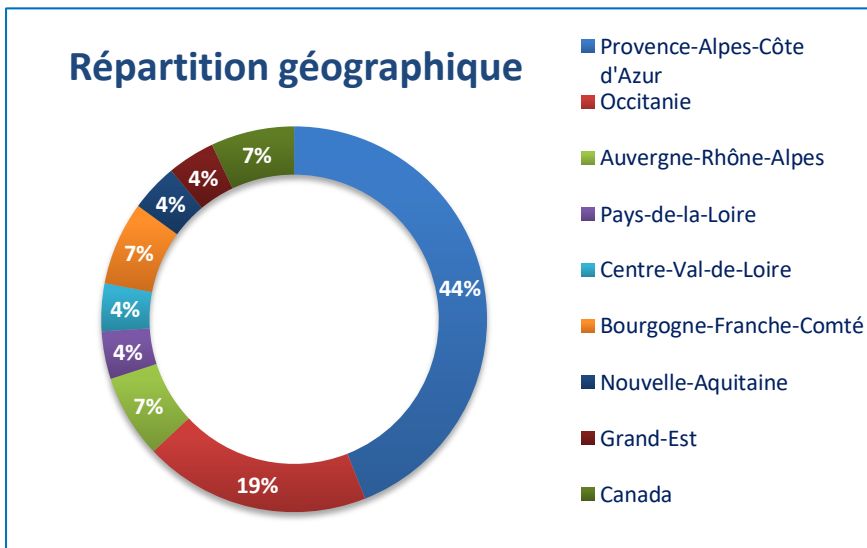

Plus de la moitié des étudiants sont installés dans la région ou les régions limitrophes du lieu d'origine de leur école

### Chiffre d'affaires :

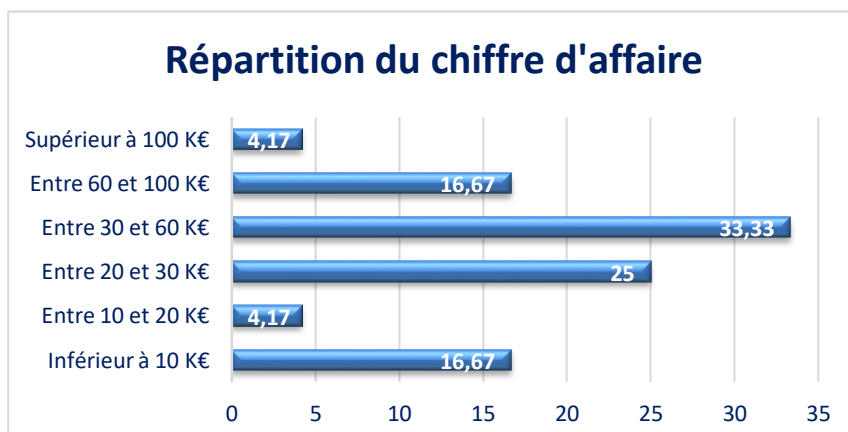



# ENQUETE D'INSERTION À 30 MOIS PROMO 1621

## Diplômés 2021

Effectif de la promotion : 36

Nombre de réponses : 25

Taux de réponse à l'enquête : 69.40 %

### Statut du professionnel :

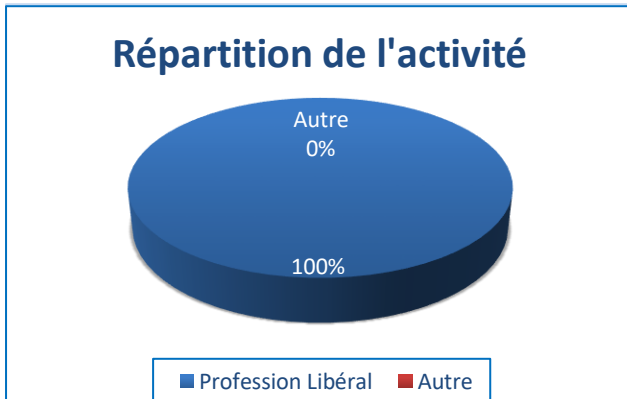

### Satisfaction des étudiants :

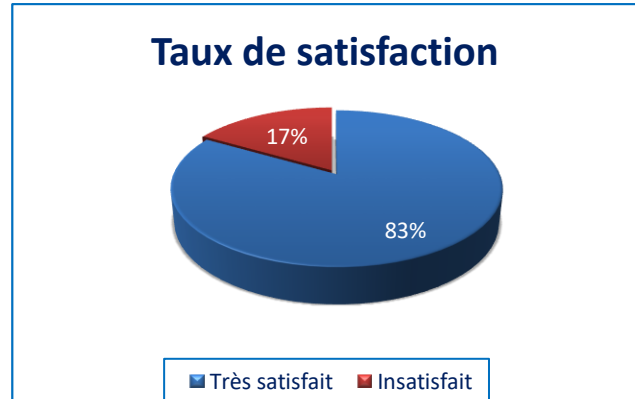

83 % des anciens étudiants se déclarent très satisfait

### La localisation géographique des diplômés en activité :

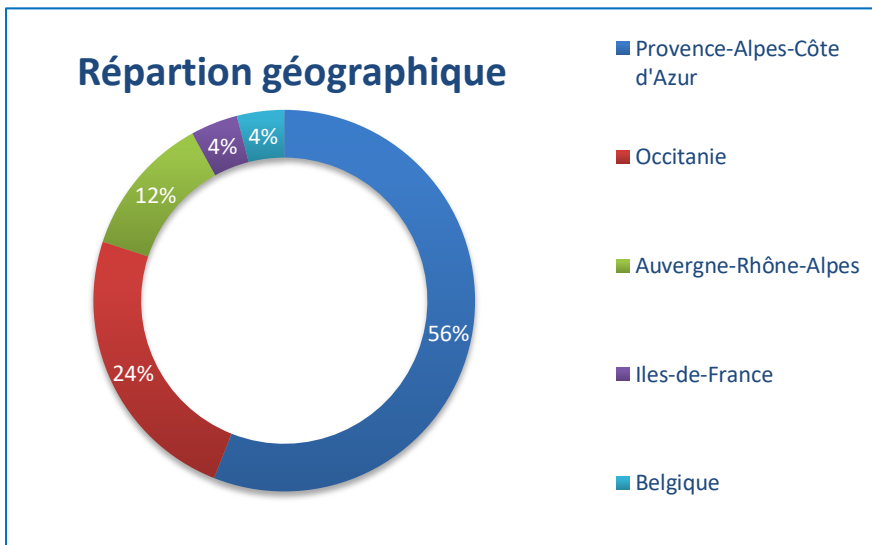

Plus de la moitié des étudiants sont installés dans la région ou les régions limitrophes du lieu d'origine de leur école

### Chiffres d'affaires :

